



POLITÉCNICA

Planos de la Escuela con información de aulas para exámenes presenciales

Escuela Técnica Superior de Ingenieros Informáticos

Junio 2021

Bloque 3

LEYENDA

ACCESOS Y CIRCUL.
(DOBLE SENTIDO)



ACCESOS Y CIRCUL.
(SENTIDO ENTRADA EDIFICIO)





ACCESOS Y CIRCUL.
(SENTIDO SALIDA EDIFICIO)

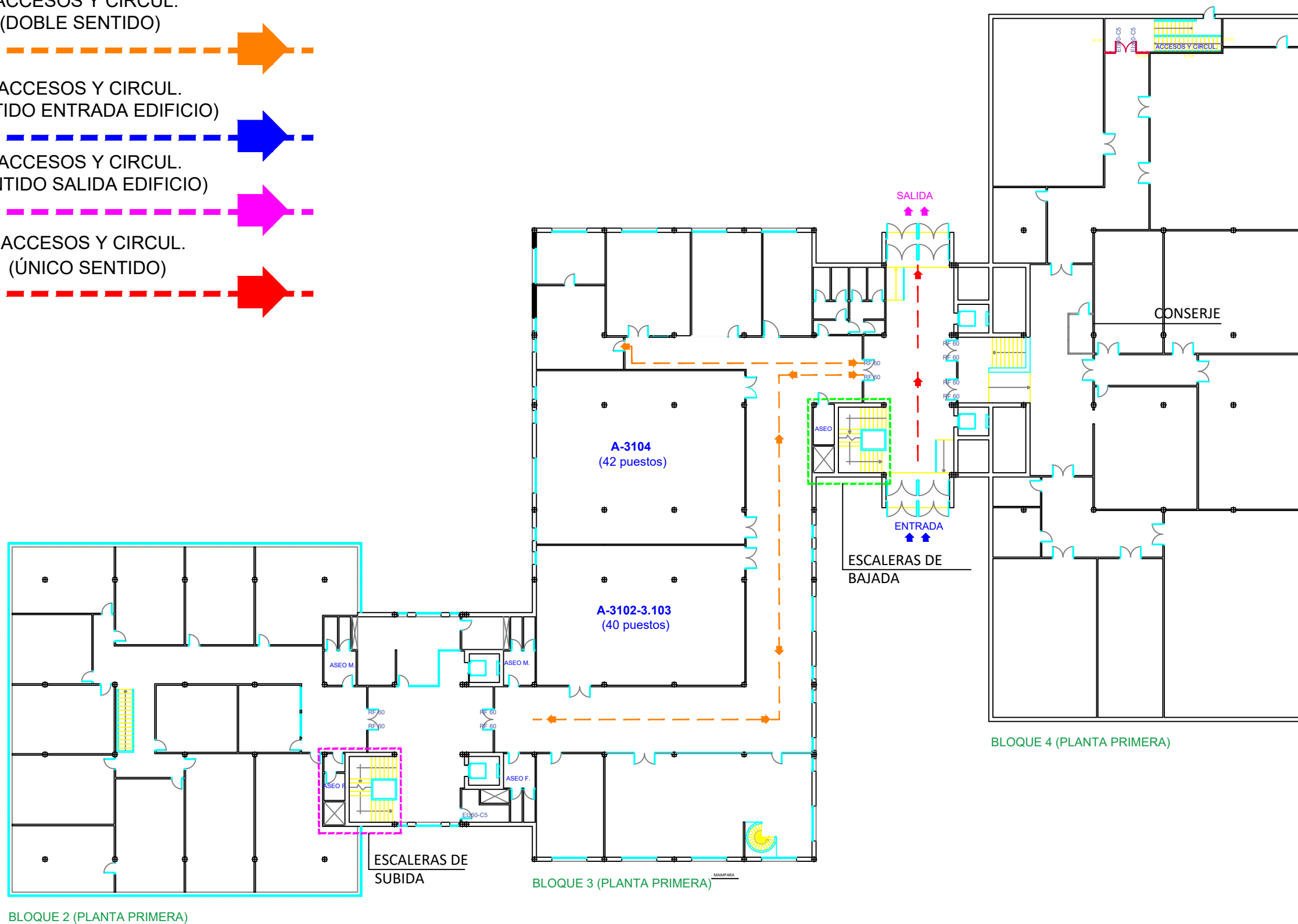

ACCESOS Y CIRCUL.
(ÚNICO SENTIDO)



Director
 Francisco Javier Soriano Camino

Adjunto al Director Para Planificación e Infraestructuras
 Rafael Martínez Olalla

Técnico de Infraestructuras y Mantenimiento
 Antonio Toribio Ayuga



PLANOS SEÑALIZACIÓN DE MEDIDAS PREVENTIVAS PARA EL RETORNO A LA ACTIVIDAD PRESENCIAL DE LA ESCUELA TÉCNICA SUPERIOR DE INGENIEROS INFORMÁTICOS DE LA UNIVERSIDAD POLITÉCNICA DE MADRID

Situación
 CAMPUS DE MONTEGANCEDO S/N
 28660 BOADILLA DEL MONTE (MADRID)



Plano
 EXÁMENES PRESENCIALES
 BLOQUE 3 (P.PRIMERA)

Fecha	Escala	Nº
27-10-2020	S/E	5

LEYENDA

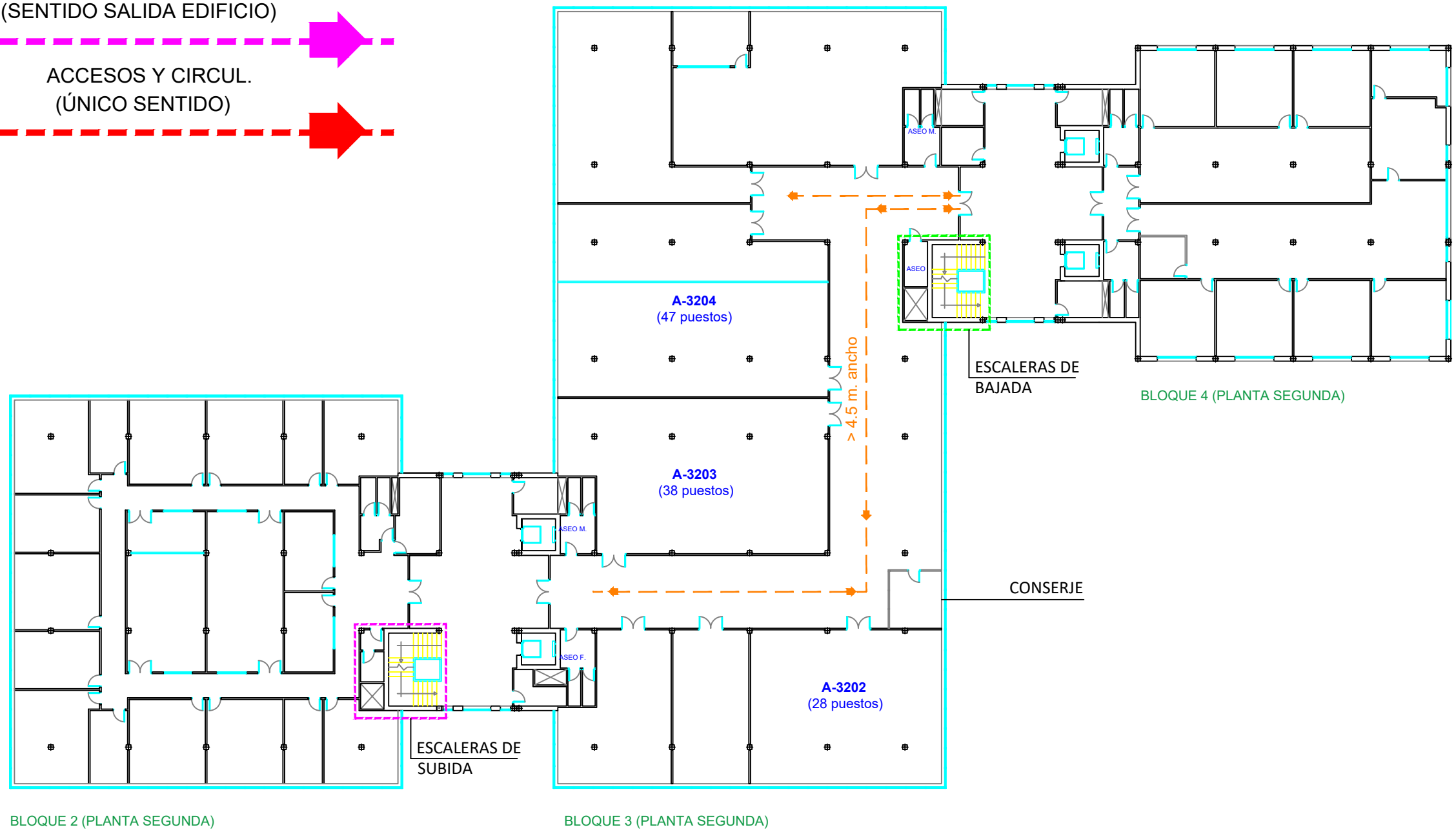
- ACCESOS Y CIRCUL. (DOBLE SENTIDO) 
- ACCESOS Y CIRCUL. (SENTIDO ENTRADA EDIFICIO) 
- ACCESOS Y CIRCUL. (SENTIDO SALIDA EDIFICIO) 
- ACCESOS Y CIRCUL. (ÚNICO SENTIDO) 



 <p>Director Francisco Javier Soriano Camino</p>	 <p>Adjunto al Director Para Planificación e Infraestructuras Rafael Martínez Olalla</p>	<p>Técnico de Infraestructuras y Mantenimiento Antonio Toribio Ayuga</p>	<p>PLANOS SEÑALIZACIÓN DE MEDIDAS PREVENTIVAS PARA EL RETORNO A LA ACTIVIDAD PRESENCIAL DE LA ESCUELA TÉCNICA SUPERIOR DE INGENIEROS INFORMÁTICOS DE LA UNIVERSIDAD POLITÉCNICA DE MADRID</p> <p>Situación CAMPUS DE MONTEGANCEDO S/N 28660 BOADILLA DEL MONTE (MADRID)</p>	<p>Plano EXÁMENES PRESENCIALES BLOQUE 3 (P.SEGUNDA)</p> <p>Fecha 27-10-2020</p> <p>Escala S/E</p> <p>Nº 5</p>
---	---	--	---	---

Bloques 5 y 6

LEYENDA

ACCESOS Y CIRCUL.
(DOBLE SENTIDO)

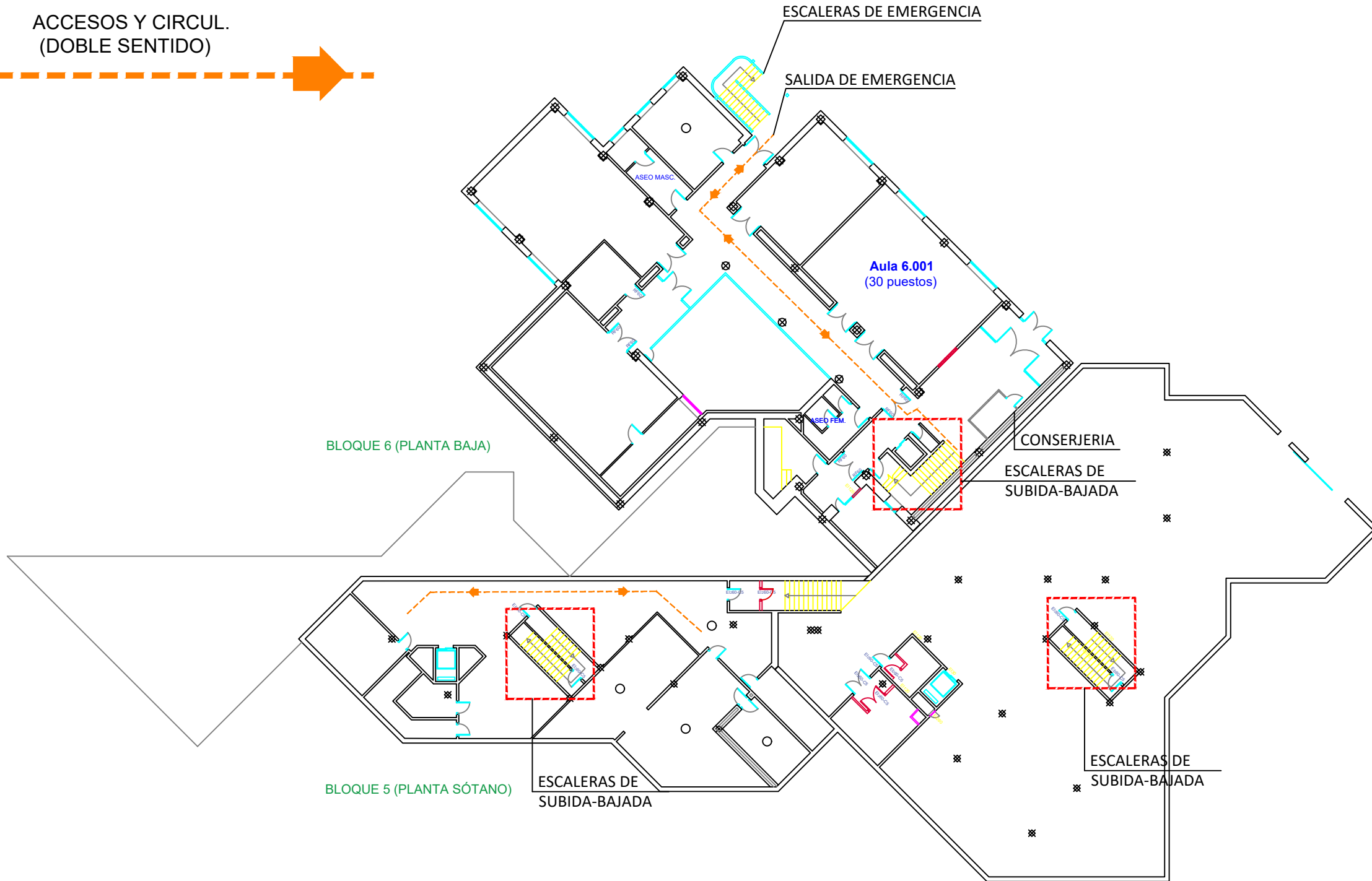

<p>CAMPUS DE EXCELENCIA INTERNACIONAL</p>	<p>UNIVERSIDAD POLITÉCNICA DE MADRID ESCUELA TÉCNICA SUPERIOR DE INGENIEROS INFORMÁTICOS</p>
<p>Director Francisco Javier Soriano Camino</p>	<p>Adjunto al Director Para Planificación e Infraestructuras Rafael Martínez Olalla</p>

<p>Técnico de Infraestructuras y Mantenimiento Antonio Toribio Ayuga</p>
--

<p>PLANOS SEÑALIZACIÓN DE MEDIDAS PREVENTIVAS PARA EL RETORNO A LA ACTIVIDAD PRESENCIAL DE LA ESCUELA TÉCNICA SUPERIOR DE INGENIEROS INFORMÁTICOS DE LA UNIVERSIDAD POLITÉCNICA DE MADRID</p>

<p>Situación CAMPUS DE MONTEGANCEDO S/N 28660 BOADILLA DEL MONTE (MADRID)</p>

<p>Plano EXÁMENES PRESENCIALES BLOQUES 6 - P. BAJA</p>		
<p>27-10-2020</p>	<p>S/E</p>	<p>01</p>

LEYENDA

ACCESOS Y CIRCUL.
(DOBLE SENTIDO)

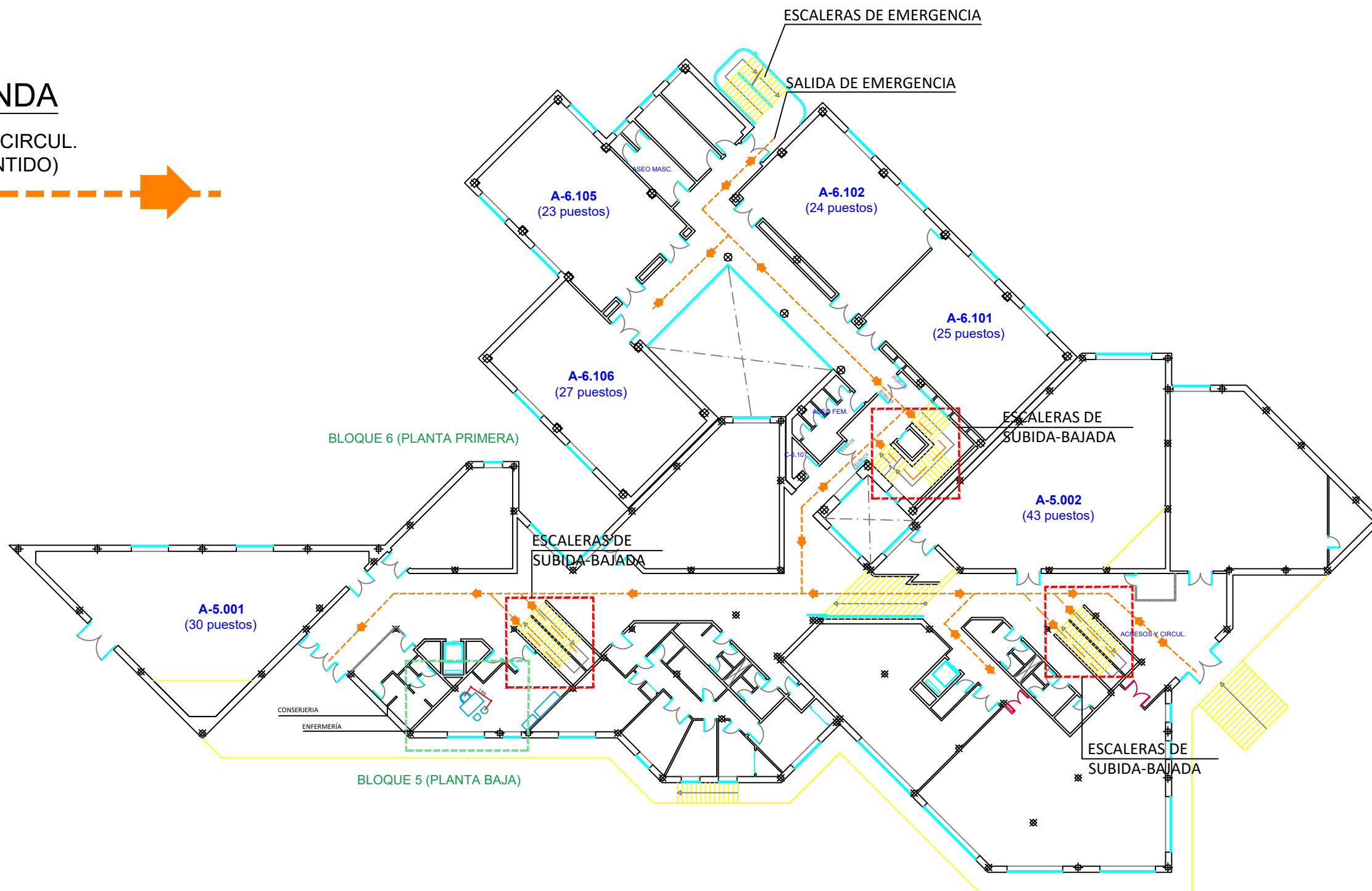

<p>CAMPUS DE EXCELENCIA INTERNACIONAL</p>	<p>UNIVERSIDAD POLITÉCNICA DE MADRID ESCUELA TÉCNICA SUPERIOR DE INGENIEROS INFORMÁTICOS</p>
<p>Director Francisco Javier Soriano Camino</p>	<p>Adjunto al Director Para Planificación e Infraestructuras Rafael Martínez Olalla</p>

Técnico de Infraestructuras y Mantenimiento
Antonio Toribio Ayuga

PLANOS SEÑALIZACIÓN DE MEDIDAS PREVENTIVAS PARA EL RETORNO A LA ACTIVIDAD PRESENCIAL DE LA ESCUELA TÉCNICA SUPERIOR DE INGENIEROS INFORMÁTICOS DE LA UNIVERSIDAD POLITÉCNICA DE MADRID

Situación
CAMPUS DE MONTEGANCEDO S/N
28660 BOADILLA DEL MONTE (MADRID)

Plano
EXÁMENES PRESENCIALES
BLOQUES (5 P.BAJA-6 P.PRIMERA)

27-10-2020

S/E

02

LEYENDA

ACCESOS Y CIRCUL.
(DOBLE SENTIDO)

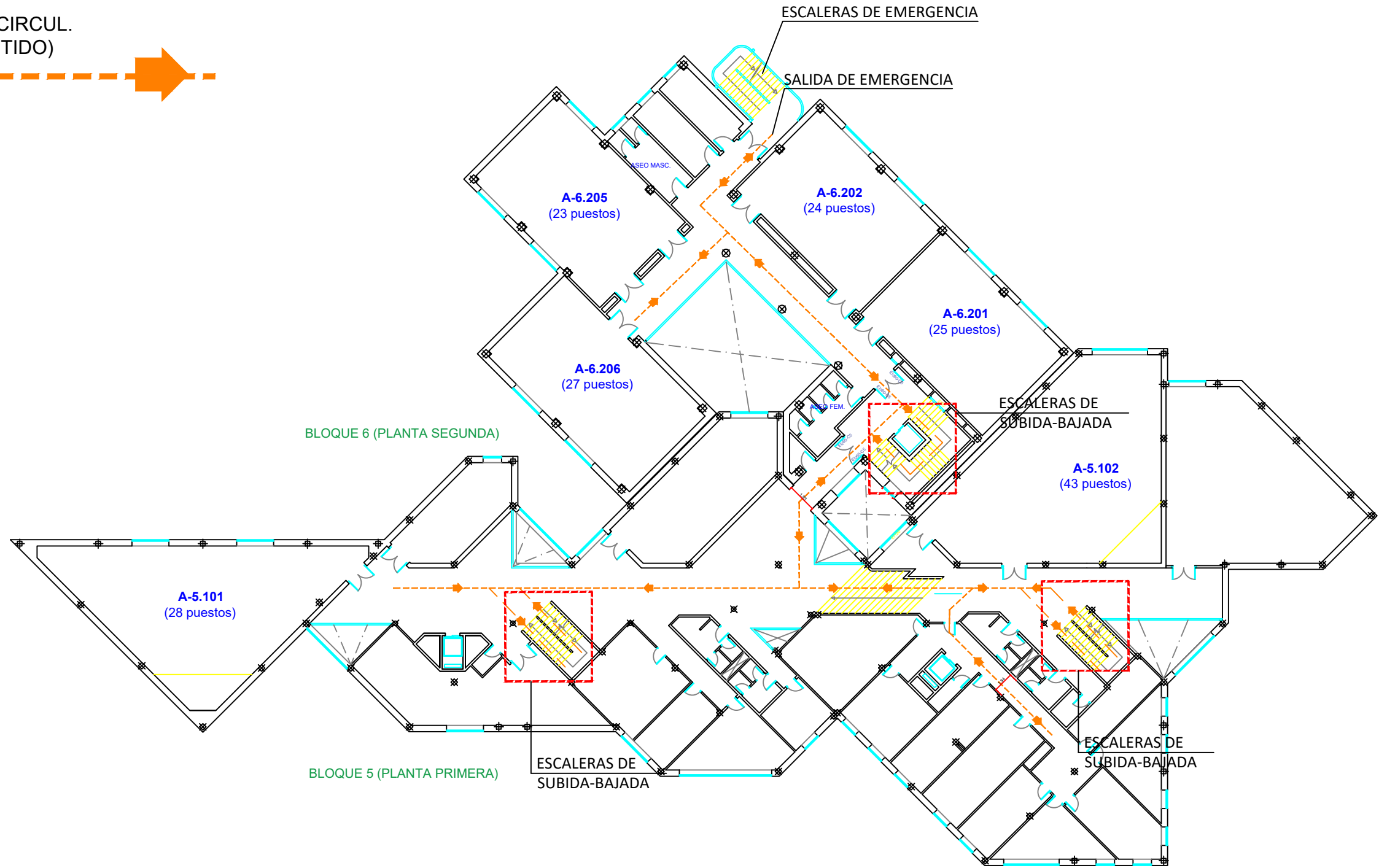

<p>CAMPUS DE EXCELENCIA INTERNACIONAL</p>	<p>UNIVERSIDAD POLITÉCNICA DE MADRID ESCUELA TÉCNICA SUPERIOR DE INGENIEROS INFORMÁTICOS</p>
<p>Director Francisco Javier Soriano Camino</p>	<p>Adjunto al Director Para Planificación e Infraestructuras Rafael Martínez Olalla</p>

<p>Técnico de Infraestructuras y Mantenimiento Antonio Toribio Ayuga</p>
--

<p>PLANOS SEÑALIZACIÓN DE MEDIDAS PREVENTIVAS PARA EL RETORNO A LA ACTIVIDAD PRESENCIAL DE LA ESCUELA TÉCNICA SUPERIOR DE INGENIEROS INFORMÁTICOS DE LA UNIVERSIDAD POLITÉCNICA DE MADRID</p>

<p>Situación CAMPUS DE MONTEGANCEDO S/N 28660 BOADILLA DEL MONTE (MADRID)</p>

<p>Plano EXÁMENES PRESENCIALES BLOQUES (5 P.PRIMERA-6 P.SEGUNDA)</p>		
<p>27-10-2020</p>	<p>S/E</p>	<p>03</p>

LEYENDA

ACCESOS Y CIRCUL.
(DOBLE SENTIDO)

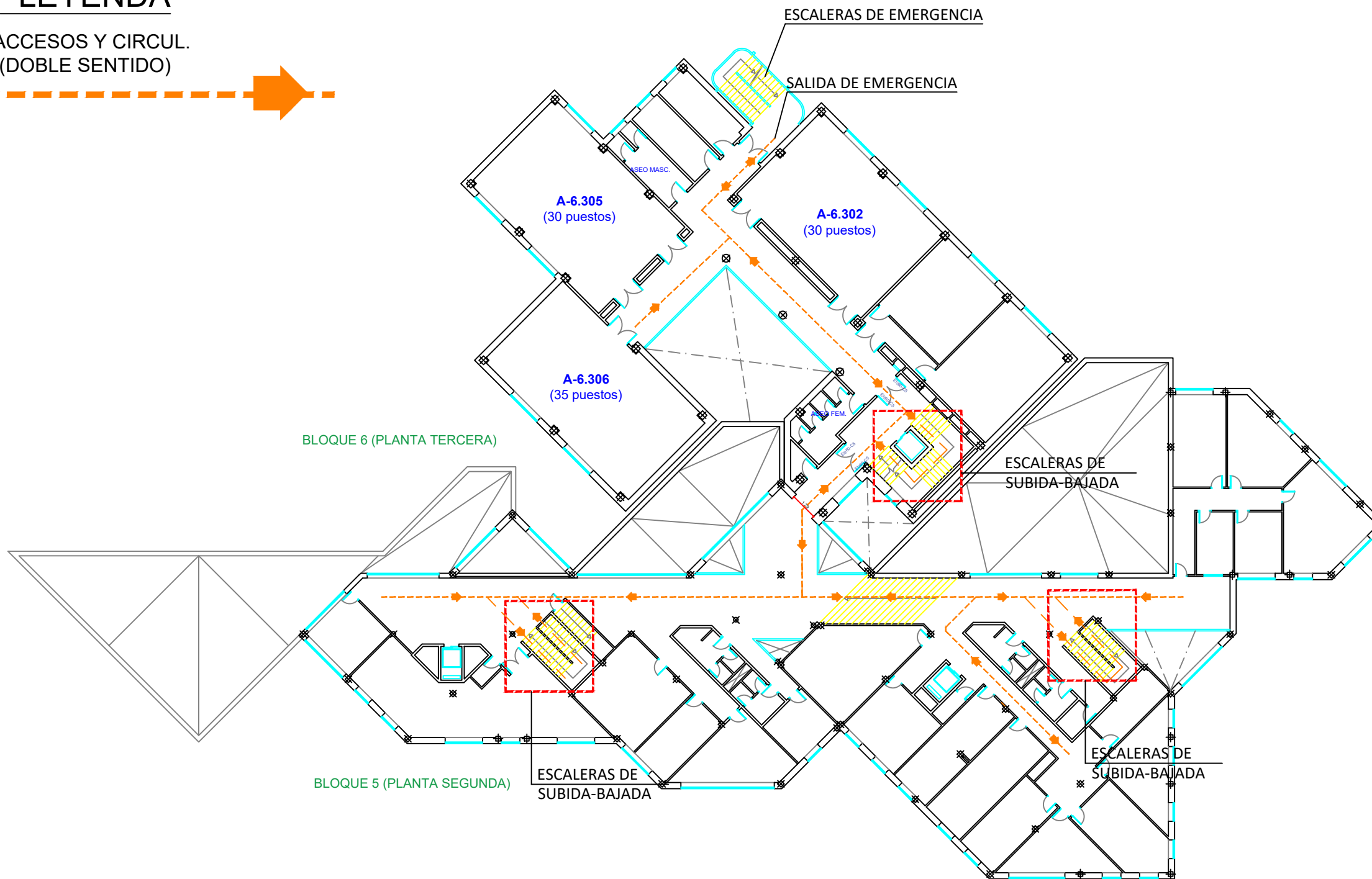

<p>CAMPUS DE EXCELENCIA INTERNACIONAL</p>	<p>UNIVERSIDAD POLITÉCNICA DE MADRID ESCUELA TÉCNICA SUPERIOR DE INGENIEROS INFORMÁTICOS</p>

<p>Adjunto al Director Para Planificación e Infraestructuras</p>
<p>Rafael Martínez Olalla</p>

<p>Técnico de Infraestructuras y Mantenimiento</p>
<p>Antonio Toribio Ayuga</p>

<p>PLANOS SEÑALIZACIÓN DE MEDIDAS PREVENTIVAS PARA EL RETORNO A LA ACTIVIDAD PRESENCIAL DE LA ESCUELA TÉCNICA SUPERIOR DE INGENIEROS INFORMÁTICOS DE LA UNIVERSIDAD POLITÉCNICA DE MADRID</p>
<p>Situación</p> <p>CAMPUS DE MONTEGANCEDO S/N 28660 BOADILLA DEL MONTE (MADRID)</p>

<p>Plano</p> <p>EXÁMENES PRESENCIALES BLOQUES (5 P.SEGUNDA-6 P.TERCERA)</p>	<p>27-10-2020</p>	<p>S/E</p>	<p>04</p>
---	-------------------	------------	-----------